



Cycling Team Atertdaul



Cycling Team Atertdaul a.s.b.l.
6, rue Schleisschen
L-8506 Redange/Attert

cyclingteamatertdaul@gmail.com

Membres du comité

Président
Yves Bettendorff
T +352 621 474 355

Vice-Président
Stefan Meilinger
T +352 621 465 388

Trésorier
Pascal Wenzel
T +352 621 135 142

Membres
Joel Stroesser
Laurent Ury
Michel Asorne
Marco Schmitz
Steve Urban
Ralph Gleis

Banque internationale
à Luxembourg

BIC : BILLULL
IBAN : LU96 0020 7101 2761 7800

Registre de Commerce et des Sociétés
Numéro d'Immatriculation : F10801

Matricule 2016 61 01 353

Partenaire des
vêtements sportifs



Guide technique

10ième GP Kropemann

14.06.2026

powered by

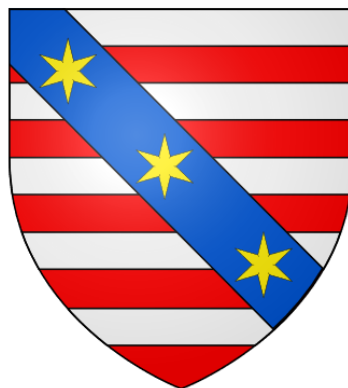

**HUSTING &
REISER SA**

www.husting-reiser.lu

TEL: 23 62 10 75

opti-vue **CLAREN**
& CIE





Cycling Team Atertdaul



Cycling Team Atertdaul a.s.b.l.
6, rue Schleisschen
L-8506 Redange/Attert

cyclingteamatertdaul@gmail.com

Membres du comité

Président
Yves Bettendorff
T +352 621 474 355

Vice-Président
Stefan Meilinger
T +352 621 465 388

Trésorier
Pascal Wenzel
T +352 621 135 142

Membres
Joel Stroesser
Laurent Ury
Michel Asorne
Marco Schmitz
Steve Urban
Ralph Gleis

**Banque internationale
à Luxembourg**

BIC : BILLULL
IBAN : LU96 0020 7101 2761 7800

Registre de Commerce et des Sociétés
Numéro d'Immatriculation : F10801

Matricule 2016 61 01 353

**Partenaire des
vêtements sportifs**



TOITURE
Bruck + Engel

www.bruck.lu
39, rue de la Gare L-9122 Schieren

info@bruck.lu
T: (+352) 49 28 81

SOLID



CO MAT





Cycling Team Atertdaul



Cycling Team Atertdaul a.s.b.l.
6, rue Schleisschen
L-8506 Redange/Attert

cyclingteamatertdaul@gmail.com

Membres du comité

Président
Yves Bettendorff
T +352 621 474 355

Vice-Président
Stefan Meilinger
T +352 621 465 388

Trésorier
Pascal Wenzel
T +352 621 135 142

Membres
Joel Stroesser
Laurent Ury
Michel Asorne
Marco Schmitz
Steve Urban
Ralph Gleis

Banque internationale
à Luxembourg

BIC : BILLULL
IBAN : LU96 0020 7101 2761 7800

Registre de Commerce et des Sociétés
Numéro d'Immatriculation : F10801

Matricule 2016 61 01 353

Partenaire des
vêtements sportifs



Adresse: 1, rue du Lycée
L-8508 Rédange / Attert

Organisateur: Cycling Team Atertdaul asbl

Représenté par: Yves Bettendorff
yves.bettendorff@losch.lu
+352 621 474355

"Directeur de Course": Guy Gitzinger
Gitz1@pt.lu
+352 621 335124

Entrée

- Entréesprais: 5,- €
- Kanner ënner 18 Joer gratis

Programm

Kategorie	Ronnen	Kilometer	Départ
Minimes	5	26,65	13:02 h
Cadets	7	37,31	13:00 h
Débutants / Dames	13	69,29	14:30 h
Juniors / Espoir / Elite	22	117,26	16:45 h
Master	15	79,95	16:47 h



Course pour Jeunes
Auerzäit 10:15 – 11:30





Cycling Team Atertdaul



Cycling Team Atertdaul a.s.b.l.
6, rue Schleisschen
L-8506 Redange/Attert

cyclingteamatertdaul@gmail.com

Membres du comité

Président
Yves Bettendorff
T +352 621 474 355

Vice-Président
Stefan Meilinger
T +352 621 465 388

Trésorier
Pascal Wenzel
T +352 621 135 142

Membres
Joel Stroesser
Laurent Ury
Michel Asorne
Marco Schmitz
Steve Urban
Ralph Gleis

Parcours

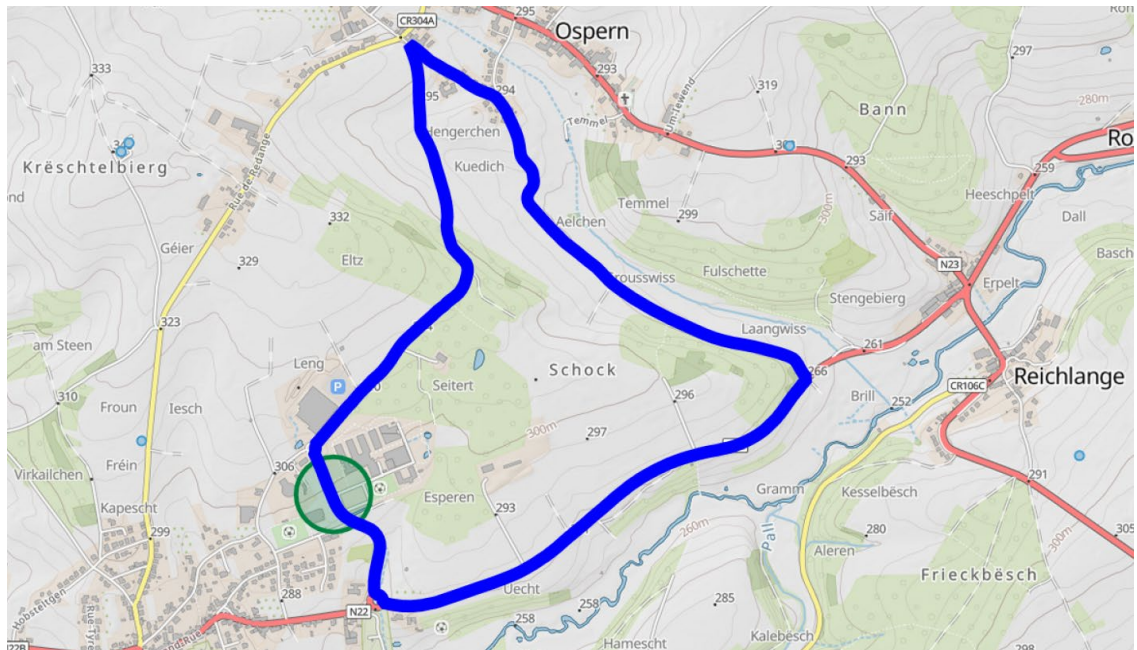

Länge: 5.33 km



**Banque internationale
à Luxembourg**

BIC : BILLULL
IBAN : LU96 0020 7101 2761 7800

Registre de Commerce et des Sociétés
Numéro d'Immatriculation : F10801

Matricule 2016 61 01 353

**Partenaire des
vêtements sportifs**





Cycling Team Atertdaul



Cycling Team Atertdaul a.s.b.l.
6, rue Schleisschen
L-8506 Redange/Attert

cyclingteamatertdaul@gmail.com

Membres du comité

Président
Yves Bettendorff
T +352 621 474 355

Vice-Président
Stefan Meilinger
T +352 621 465 388

Trésorier
Pascal Wenzel
T +352 621 135 142

Membres
Joel Stroesser
Laurent Ury
Michel Asorne
Marco Schmitz
Steve Urban
Ralph Gleis

Banque internationale
à Luxembourg

BIC : BILLULL
IBAN : LU96 0020 7101 2761 7800

Registre de Commerce et des Sociétés
Numéro d'Immatriculation : F10801

Matricule 2016 61 01 353

Partenaire des
vêtements sportifs



Marschtabelle

		Parcours 5,30 km								
		Dimanche 9 juin 2024	heure de passage							
-	+		30 km/h	32 km/h	34 km/h	36km/h	38 km/h	40 km/h	42 km/h	
5,30	0,00	Départ Entrée Parking ALR	00:00:00	00:00:00	00:00:00	00:00:00	00:00:00	00:00:00	00:00:00	
5,15	0,15	Rond-Point Cactus	00:00:18	00:00:17	00:00:16	00:00:15	00:00:14	00:00:14	00:00:13	
3,69	1,61	Kreuzung Ospern Rue de la piscine/Um Grehs	00:03:13	00:03:01	00:02:50	00:02:41	00:02:33	00:02:25	00:02:18	
3,38	1,92	Kreuzung Ospern Um Grehs/Hingerchen	00:03:50	00:03:36	00:03:23	00:03:12	00:03:02	00:02:53	00:02:45	
1,96	3,34	Kreuzung in Reichlange Um Grehs/rue de Rédange	00:06:41	00:06:16	00:05:54	00:05:34	00:05:16	00:05:01	00:04:46	
0,41	4,89	Rond-Point Rédange rue de Reichlange/rue du Lycée	00:09:47	00:09:10	00:08:38	00:08:09	00:07:43	00:07:20	00:06:59	
0,00	5,30	Arrivé Entrée Parking ALR	00:10:36	00:09:56	00:09:21	00:08:50	00:08:22	00:07:57	00:07:34	





Cycling Team AtertDaul



Cycling Team AtertDaul a.s.b.l.
6, rue Schleisschen
L-8506 Redange/Attert

cyclingteamatertdaul@gmail.com

Membres du comité

Président
Yves Bettendorff
T +352 621 474 355

Vice-Président
Stefan Meilinger
T +352 621 465 388

Trésorier
Pascal Wenzel
T +352 621 135 142

Membres
Joel Stroesser
Laurent Ury
Michel Asorne
Marco Schmitz
Steve Urban
Ralph Gleis

**Banque internationale
à Luxembourg**

BIC : BILLULL
IBAN : LU96 0020 7101 2761 7800

Registre de Commerce et des Sociétés
Numéro d'Immatriculation : F10801

Matricule 2016 61 01 353

**Partenaire des
vêtements sportifs**



Plang vum Site

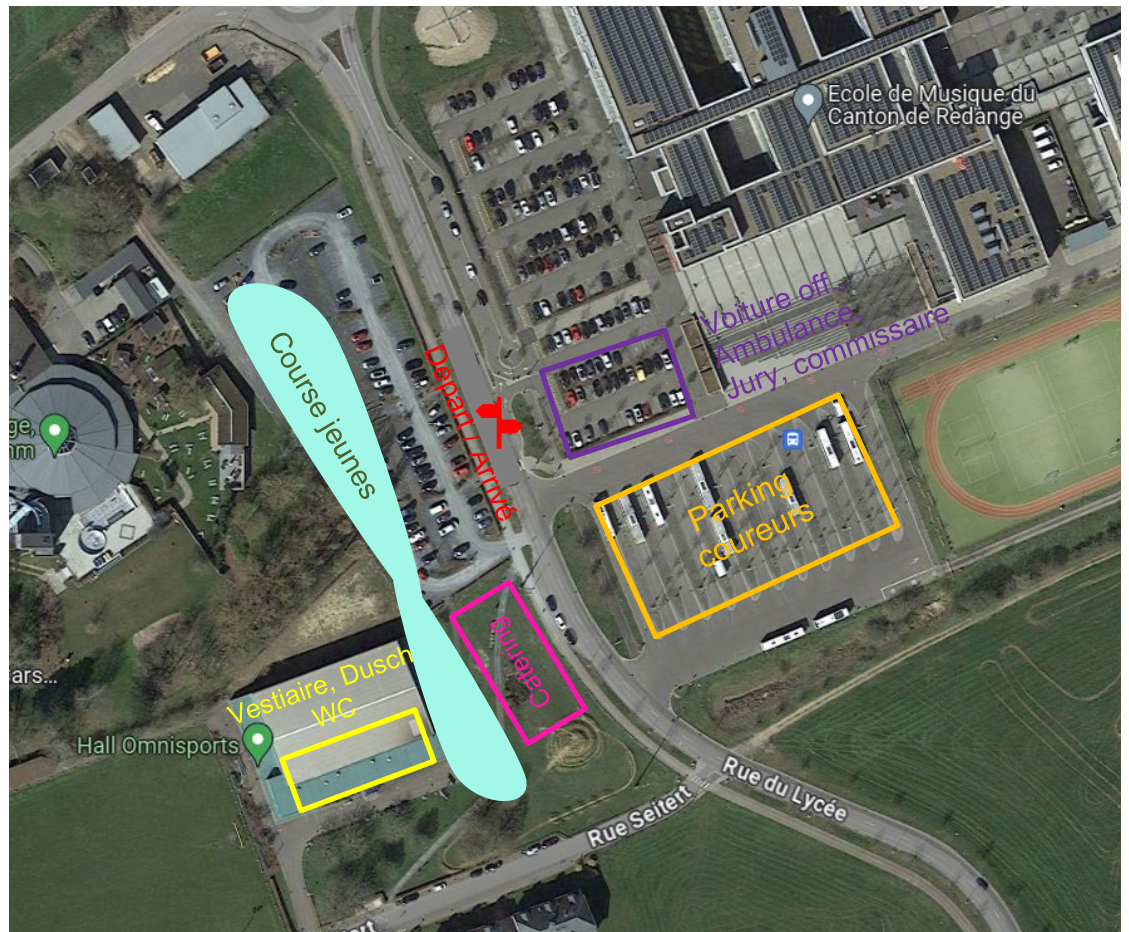

- **Start an Zil vun de verschiddene Coursen**
Op der Héicht vum Atert-Lycée Réiden (ALR)
- Déi **offiziell Podien** fannen ëmmer direkt no der jeeveiliger Course vun den eenzelen Kategorien statt.





Cycling Team Atertdaul



Cycling Team Atertdaul a.s.b.l.

6, rue Schleisschen
L-8506 Redange/Attert

cyclingteamatertdaul@gmail.com

Membres du comité

Président

Yves Bettendorff
T +352 621 474 355

Vice-Président

Stefan Meilinger
T +352 621 465 388

Trésorier

Pascal Wenzel
T +352 621 135 142

Membres

Joel Stroesser
Laurent Ury
Michel Asorne
Marco Schmitz
Steve Urban
Ralph Gleis

Banque internationale
à Luxembourg

BIC : BILLLULL

IBAN : LU96 0020 7101 2761 7800

Registre de Commerce et des Sociétés
Numéro d'Immatriculation : F10801

Matricule 2016 61 01 353

Partenaire des
vêtements sportifs



Informationen

All Coursen ënnerleien de Reglementer vun der UCI an der FSCL. Ginn hei Infraciounen vun der Jury festgestallt, ginn d'Strofen no de Barèmen vun der UCI an och der FSCL ausgestallt.

▪ Club-Autoën

Ee Clubauto ass net erlaabt.
Course get durch Voiture neutre um Circuit ofgesechert.

▪ Clinique de Garde

Centre Hospitalier du Nord
120, Avenue Lucien Salentiny L-9080 Ettelbruck
+352 81661

▪ Aschreiwung vun den Coureuren

Fir kënnen un den verschiddenen Epreuven deelzehuelen, mussen d'Coureuren sech **online bei der FSCL umellen**. De Fichier vun den ugemellten Coureuren gëtt um Site vun der FSCL publizéiert an aktualiséiert.

Et gi **keng Aschreiwungen sur place** virun de Coursen gemaach.

Den **Délai** vun den Aschreiwungen geet bis den **12. Juni 2026** em **12:00** Auer.

Catégorie	Startgeld
Juniors (m/f)	5,- €
Dames	10,- €
Masters	10,- €
Espoir/Elite	10,- €





Cycling Team Atertdaul



Cycling Team Atertdaul a.s.b.l.
6, rue Schleisschen
L-8506 Redange/Attert

cyclingteamatertdaul@gmail.com

Membres du comité

Président
Yves Bettendorff
T +352 621 474 355

Vice-Président
Stefan Meilinger
T +352 621 465 388

Trésorier
Pascal Wenzel
T +352 621 135 142

Membres
Joel Stroesser
Laurent Ury
Michel Asorne
Marco Schmitz
Steve Urban
Ralph Gleis

**Banque internationale
à Luxembourg**

BIC : BILLULL
IBAN : LU96 0020 7101 2761 7800

Registre de Commerce et des Sociétés
Numéro d'Immatriculation : F10801

Matricule 2016 61 01 353

**Partenaire des
vêtements sportifs**



▪ **Umeldung um Site**

D'Coureuren müssen hiren Dossard an den Transponder-Chip am Büro vun der Aschreiwung an der Géigend vum Start/Zil ofhuelen.

Hei kënnen och d'Präisgelder ofgehoff ginn.

▪ **Transponder**

Fir all Coureur stellt den Organisateur een Transponder zur Verfügung.

➤ *D'Transponder si no den Epreuven beim Büro vun der Aschreiwung ofzeginn!*

All feelenden Transponder gëtt mat 100,- € / Stéck un den jeeweilege Club verrechent.

▪ **Anti-Doping**

D'Anti-Doping Reglementer vun der UCI gëlle fir all Epreuven. Déi lëtzebuergesch Anti-Doping Gesetzgebung gëllt no de Bestëmmungen vum lëtzebuergeschen Gesetz.

▪ **Podium / Protokoll**

Déi éischt 3 Coureuren vun den jeeweilegen Kategorien müssen un der Zeremonie deelhuefen.

Des Coureuren sollen sech spéitstens 5 Minutten no hirer Arrivée an hirem offiziellen Trikot beim Podium mellen.

▪ **Catering**

Fir Verfleegung op der Platz ass gesuert. D`Bongen dofir gi beim Catering verkaaf.





Cycling Team Atertdaul



Cycling Team Atertdaul a.s.b.l.
6, rue Schleisschen
L-8506 Redange/Attert

cyclingteamatertdaul@gmail.com

Membres du comité

Président
Yves Bettendorff
T +352 621 474 355

Vice-Président
Stefan Meilinger
T +352 621 465 388

Trésorier
Pascal Wenzel
T +352 621 135 142

Membres
Joel Stroesser
Laurent Ury
Michel Asorne
Marco Schmitz
Steve Urban
Ralph Gleis

**Banque internationale
à Luxembourg**

BIC : BILLULL
IBAN : LU96 0020 7101 2761 7800

Registre de Commerce et des Sociétés
Numéro d'Immatriculation : F10801

Matricule 2016 61 01 353

**Partenaire des
vêtements sportifs**



**FÜR ALLES MÖGLICHE.
UND DAS UNMÖGLICHE.**
10 JAHRE MAN TGE.
Der Truck unter den Vans.

**10 YEARS
MAN TGE**

Garage Losch Truck, Van & Bus
59, rue Gabriel Lippmann · L-6947 Niederanven
T. 34 91 85 - 1 · losch.lu

KI generiert





Cycling Team Atertdaul



Cycling Team Atertdaul a.s.b.l.
6, rue Schleisschen
L-8506 Redange/Attert

cyclingteamatertdaul@gmail.com

Membres du comité

Président
Yves Bettendorff
T +352 621 474 355

Vice-Président
Stefan Meilinger
T +352 621 465 388

Trésorier
Pascal Wenzel
T +352 621 135 142

Membres
Joel Stroesser
Laurent Ury
Michel Asorne
Marco Schmitz
Steve Urban
Ralph Gleis

Banque internationale
à Luxembourg

BIC : BILLULL
IBAN : LU96 0020 7101 2761 7800

Registre de Commerce et des Sociétés
Numéro d'Immatriculation : F10801

Matricule 2016 61 01 353

Partenaire des
vêtements sportifs



Barèmes des courses

No 01 Minimes			No 02 Cadets		
	m	f		m	f
Place	Prix	Prix	Place	Prix	Prix
1	25,- €	25,- €	1	30,- €	30,- €
2	20,- €	20,- €	2	25,- €	25,- €
3	15,- €	15,- €	3	20,- €	20,- €
4	10,- €	10,- €	4	15,- €	15,- €
5	10,- €	10,- €	5	15,- €	15,- €
6	10,- €	10,- €	6	15,- €	15,- €
7	10,- €	10,- €	7	10,- €	10,- €
8	5,- €	5,- €	8	10,- €	10,- €
9	5,- €	5,- €	9	5,- €	5,- €
10	5,- €	5,- €	10	5,- €	5,- €
11	5,- €	5,- €	11	5,- €	5,- €
12	5,- €	5,- €	12	5,- €	5,- €
13	5,- €	5,- €	13	5,- €	5,- €
14	5,- €	5,- €	14	5,- €	5,- €
15	5,- €	5,- €	15	5,- €	5,- €
Total	140,- €	140,- €	Total	175,- €	175,- €





Cycling Team Atertdaul



Cycling Team Atertdaul a.s.b.l.
6, rue Schleisschen
L-8506 Redange/Attert

cyclingteamatertdaul@gmail.com

Membres du comité

Président
Yves Bettendorff
T +352 621 474 355

Vice-Président
Stefan Meilinger
T +352 621 465 388

Trésorier
Pascal Wenzel
T +352 621 135 142

Membres
Joel Stroesser
Laurent Ury
Michel Asorne
Marco Schmitz
Steve Urban
Ralph Gleis

Banque internationale
à Luxembourg

BIC : BILLULL
IBAN : LU96 0020 7101 2761 7800

Registre de Commerce et des Sociétés
Numéro d'Immatriculation : F10801

Matricule 2016 61 01 353

Partenaire des
vêtements sportifs



Barèmes des courses

No 03 Débutants			No 04 Juniors		
	m	f		m	f
Place	Prix	Prix	Place	Prix	Prix
1	40,- €	40,- €	1	60,- €	60,- €
2	30,- €	30,- €	2	40,- €	40,- €
3	25,- €	25,- €	3	30,- €	30,- €
4	20,- €	20,- €	4	25,- €	25,- €
5	15,- €	15,- €	5	20,- €	20,- €
6	15,- €	15,- €	6	15,- €	15,- €
7	15,- €	15,- €	7	15,- €	15,- €
8	10,- €	10,- €	8	15,- €	15,- €
9	10,- €	10,- €	9	10,- €	10,- €
10	10,- €	10,- €	10	10,- €	10,- €
11	5,- €	5,- €	11	10,- €	10,- €
12	5,- €	5,- €	12	5,- €	5,- €
13	5,- €	5,- €	13	5,- €	5,- €
14	5,- €	5,- €	14	5,- €	5,- €
15	5,- €	5,- €	15	5,- €	5,- €
Total	215,- €	215,- €	Total	270,- €	270,- €





Cycling Team Atertdaul



Cycling Team Atertdaul a.s.b.l.
6, rue Schleisschen
L-8506 Redange/Attert

cyclingteamatertdaul@gmail.com

Membres du comité

Président
Yves Bettendorff
T +352 621 474 355

Vice-Président
Stefan Meilinger
T +352 621 465 388

Trésorier
Pascal Wenzel
T +352 621 135 142

Membres
Joel Stroesser
Laurent Ury
Michel Asorne
Marco Schmitz
Steve Urban
Ralph Gleis

**Banque internationale
à Luxembourg**

BIC : BILLULL
IBAN : LU96 0020 7101 2761 7800

Registre de Commerce et des Sociétés
Numéro d'Immatriculation : F10801

Matricule 2016 61 01 353

**Partenaire des
vêtements sportifs**



Barèmes des courses

No 05 Espoirs / Elite		
	m	f
Place	Prix	Prix
1	120,- €	120,- €
2	85,- €	85,- €
3	70,- €	70,- €
4	60,- €	60,- €
5	50,- €	50,- €
6	40,- €	40,- €
7	35,- €	35,- €
8	30,- €	30,- €
9	25,- €	25,- €
10	20,- €	20,- €
11	20,- €	20,- €
12	15,- €	15,- €
13	15,- €	15,- €
14	10,- €	10,- €
15	10,- €	10,- €
Total	605,- €	605,- €





Cycling Team Atertdaul



Cycling Team Atertdaul a.s.b.l.
6, rue Schleisschen
L-8506 Redange/Attert

cyclingteamatertdaul@gmail.com

Membres du comité

Président
Yves Bettendorff
T +352 621 474 355

Vice-Président
Stefan Meilinger
T +352 621 465 388

Trésorier
Pascal Wenzel
T +352 621 135 142

Membres
Joel Stroesser
Laurent Ury
Michel Asorne
Marco Schmitz
Steve Urban
Ralph Gleis

Banque internationale
à Luxembourg

BIC : BILLULL
IBAN : LU96 0020 7101 2761 7800

Registre de Commerce et des Sociétés
Numéro d'Immatriculation : F10801

Matricule 2016 61 01 353

Partenaire des
vêtements sportifs



HUSTING & REISER SA

www.husting-reiser.lu

- PELLETS
- MATERIAUX DE CONSTRUCTIONS
- MAZOUT
- ALENTOURS & GENIE CIVIL

TEL: 23 62 10 75

FOURNISSEUR LUXEMBOURGEOIS!
DONC LIVRAISON RAPIDE À TRAVERS TOUT LE PAYS.
Qualité garantie certifiée DIN PLUS - Disponible également en sacs.





Cycling Team Atertdaul



Cycling Team Atertdaul a.s.b.l.
6, rue Schleisschen
L-8506 Redange/Attert

cyclingteamatertdaul@gmail.com

Membres du comité

Président
Yves Bettendorff
T +352 621 474 355

Vice-Président
Stefan Meilinger
T +352 621 465 388

Trésorier
Pascal Wenzel
T +352 621 135 142

Membres
Joel Stroesser
Laurent Ury
Michel Asorne
Marco Schmitz
Steve Urban
Ralph Gleis

**Banque internationale
à Luxembourg**

BIC : BILLULL
IBAN : LU96 0020 7101 2761 7800

Registre de Commerce et des Sociétés
Numéro d'Immatriculation : F10801

Matricule 2016 61 01 353

**Partenaire des
vêtements sportifs**



Jury et Officiels

Directeur de Course:	Guy Gitzinger
Président du Jury:	Délégué FSCL
Juge à l'arrivée:	Giulio Allegrini
Chronométrateur:	Norbert Steichen
Commissaires:	Armand Berchem Rolf Hermes Joé Leyder Carlo Lutgen
Secrétaires techniques:	Olivier Delvaux Pol Thilges
Officiel du CT Atertdaul:	Yves Bettendorff
Entrée: Catering	Michel Asorne Joël Stroesser
Responsable Timing & Inscription	Steve Ghirelli Pascal Wenzel Ultra Timing sprl Yves Bettendorff
Timing: Speaker:	
Responsables sécurité et parcours: Médecin: Ambulance:	Ralph Gleis Dr. Stefan Meilinger Luxambulance Sàrl
Voitures officielles:	Claude Conter Patrick Doemer Marco Lux Guy Richards Laurent Ury Marco Schmitz Fynn Ury Marco Rinnenburger
Chauffeur remplaçant: Voiture neutre 1: Voiture neutre 2: Voiture ouvreuse:	





Cycling Team Atertdaul



Cycling Team Atertdaul a.s.b.l.
6, rue Schleisschen
L-8506 Redange/Attert

cyclingteamatertdaul@gmail.com

Membres du comité

Président
Yves Bettendorff
T +352 621 474 355

Vice-Président
Stefan Meilinger
T +352 621 465 388

Trésorier
Pascal Wenzel
T +352 621 135 142

Membres
Joel Stroesser
Laurent Ury
Michel Asorne
Marco Schmitz
Steve Urban
Ralph Gleis

**Banque internationale
à Luxembourg**

BIC : BILLULL
IBAN : LU96 0020 7101 2761 7800

Registre de Commerce et des Sociétés
Numéro d'Immatriculation : F10801

Matricule 2016 61 01 353

**Partenaire des
vêtements sportifs**



**THE NEW
MAN eTRUCK.**
eMPOWERING YOU. ALL THE WAY.

48 LOSCH
LUXEMBOURG

Garage Losch Truck, Van & Bus
59, rue Gabriel Lippmann · L-6947 Niederanven
T. 34 91 85 - 1 · F. 34 91 90 info.ltvb@losch.lu · losch.lu

