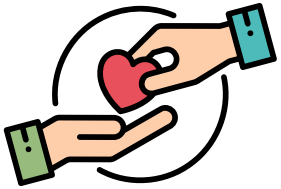

Eis Missioun:

Brécke vu Mënschlechkeet tëschent de Leit ze bauen, mat engem spezielle Fokus op:

✅ **Persoune mat spezielle Besoine**
✅ **eeler a krank Persoune**

✅ **Kanner mat Entwécklungsstéierunge**

✅ **Schoulen an Associatioune**

Wat hu mir bis elo erreecht?

✅ **Méi wéi 5 erfollegräich humanitär Projete**

✅ **Done vu medezineschem an edukativem Material u méi wéi 40 Uertschaften**

Mir gleewen drun: Mënschlechkeet kennt keng Grenzen – dofir wierke mir lokal a europaweit .

LëtzCare – do wou d'Mënschlechkeet zur Missioun gëtt.

🇱🇺 LëtzCare

gouf 2025 fir hir humanitär Aarbecht an der weltwäiter Diaspora ausgezeechent – eng grouss Éierung iwwerreecht vun der

Presidentin vun Nordmazedonien um Summit Macedonia2025

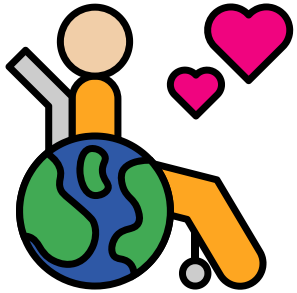

ZU LËTZEBUERG:

🇱🇺 **Zënter 2025 ass LëtzCare offiziell Member vun Info-Handicap – als Unerkennung fir hire Bäitrag zur Ënnerstëtzung vu Persoune mat Behënnerung.**

Info Handicap
Conseil national des personnes handicapées

KONTAKT

SAFET ALILI
+352 691 66 77 77

ELVIR ALILI
+352 691 97 77 77

info@letzcare.eu
safetlux@pt.lu

BCEELULL:
LU0019 7255 5550 9000

www.letzcare.eu

Siège: Weiswampach, Luxembourg

LëtzCare a.s.b.l.

Luxembourg

Mënschlechkeet ouni Grenze